



ALLEGATO I

Scheda bene 2017

*Locazione di valorizzazione
ex art. 3-bis D.L. n. 351/2001*



AGENZIA DEL DEMANIO

LOCANDA DELLO STALLONE

Margherita di Savoia (BT)



Strada Provinciale 141 - Margherita di Savoia (BT)

DESTINAZIONE

Regione: Puglia

Provincia: Bari

Ambito: Extraurbano

LOCATION

Posizione: Periferica

Coordinate GPS: Lat. 41.420217, Long.

16.041047

IMMOBILE

Proprietà: Comune di Margherita di Savoia

Strumento: Locazione di valorizzazione ex art. 3-bis D.L. 351/2001 conv. in L. 410/2001

Epoca: Ante 1920

Superficie fondiaria: 2.062 m²

Superficie lorda: 240 m²

Provvedimenti di tutela: no

Usi ammessi: Compatibili con le attività/servizi di supporto al camminatore, pellegrino e ciclista in un'ottica di fruizione dei cammini e dei corsi per la promozione del territorio, della mobilità dolce e del turismo sostenibile.



francigena
sud

LOCANDA DELLO STALLONE

Margherita di Savoia (BT)

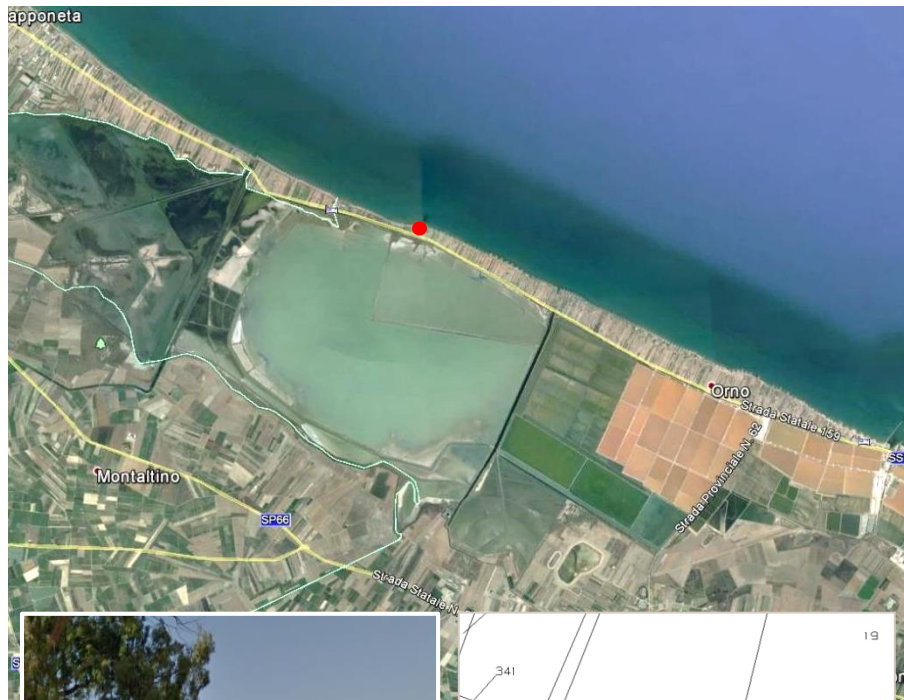

INQUADRAMENTO TERRITORIALE

L'immobile è situato a 11 km da Margherita di Savoia a sud di Manfredonia, Monte Sant'Angelo e San Giovanni Rotondo. Nelle immediate vicinanze sono presenti l'area recuperata dell'ex Villaggio dei Salinieri, Torre Pietra (risalente al 1537) e l'antica chiesetta dedicata a S. Michele (risalente al 1768).

IMMOBILE

E' un edificio rurale in pietra che risale al 1700 ca. ed è costituito da diversi ambienti con annessa stalla.

DATI CATASTALI

NCT: Fg. 3 P.lle 345-35-36-37-234-236