

PERMESSO DI COSTRUIRE PER LA REALIZZAZIONE DI
 UNA STRUTTURA RICETTIVA-ALBERGHIERA IN
 MARGHERITA DI SAVOIA ALLA VIA VITTORIO VENETO.

UBICAZIONE CATASTALE DEL TERRENO:
 FOGLIO 17, PARTICELLE 773, 1112, 1276, 268, 270, 272.

IL PROPONENTE
 Valerio Lorenzo Srl

IL TECNICO
 Dott. Ing. Ruggiero Mavelli

Argomento: **ELABORATI PROGETTUALI**
 Contenuto della tavola: **PROSPETTI PROGETTUALI**

ELABORATO:
TAV.11

Studio di Ingegneria
 Via Traetta n°20 - 76016 Margherita di Savoia (BT)
 RUGGIERO MAVELLI INGEGNERE
 cell: 349.8659451
 E-mail: rugmave@libero.it

Ubicazione Immoblie: Via Vittorio Veneto

PROSPETTO PRINCIPALE BUNGALOW 11-14

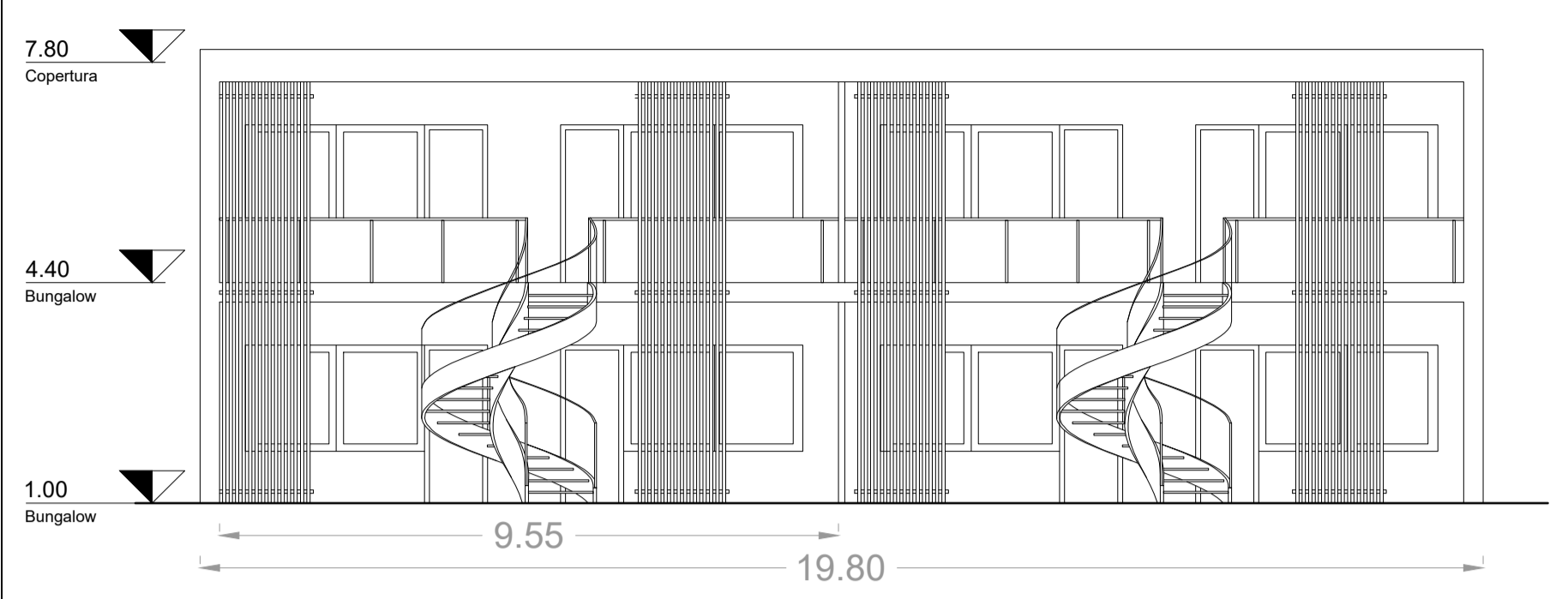

PROSPETTO SECONDARIO BUNGALOW 11-14

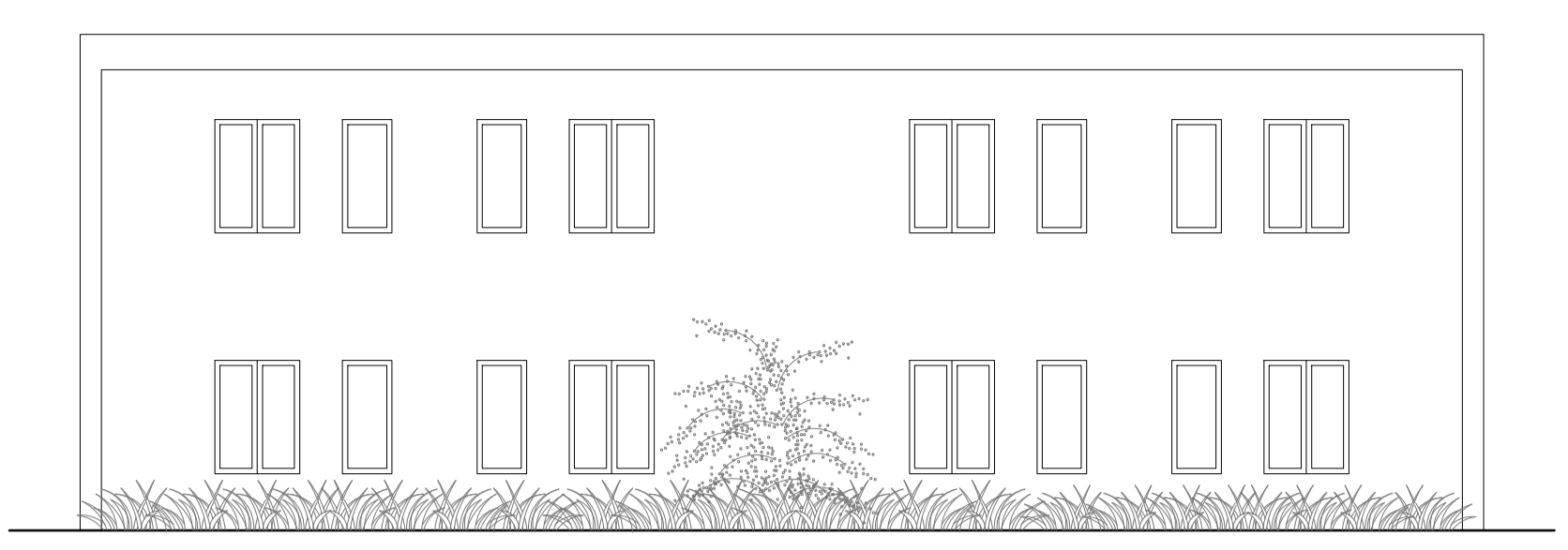

PROSPETTO PRINCIPALE SPA - PALESTRA

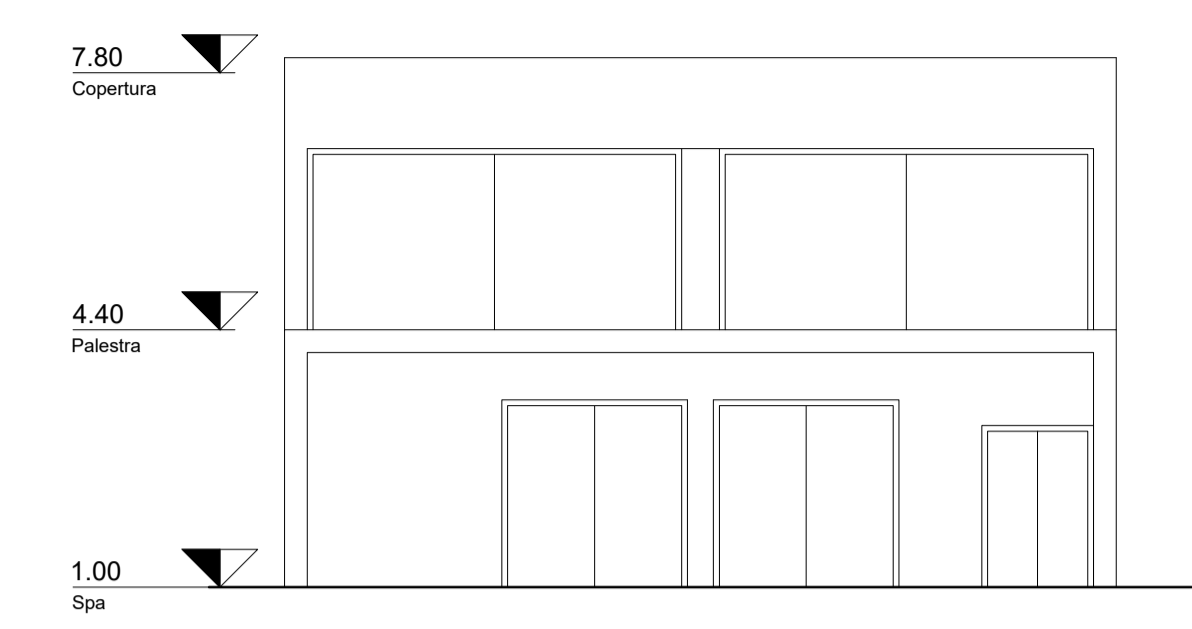

PROSPETTO SECONDARIO SPA - PALESTRA

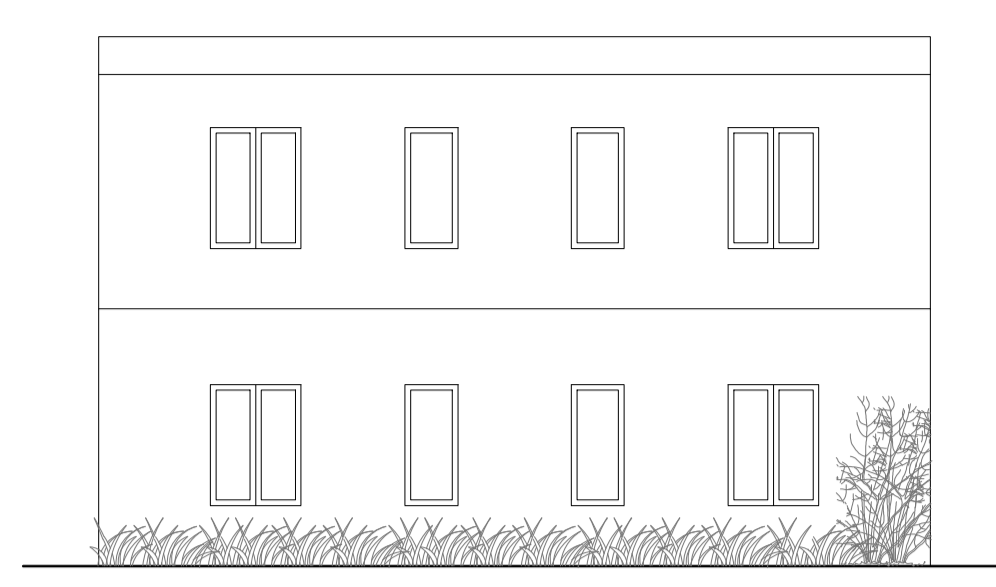

PROSPETTO PRINCIPALE BUNGALOW 1-10

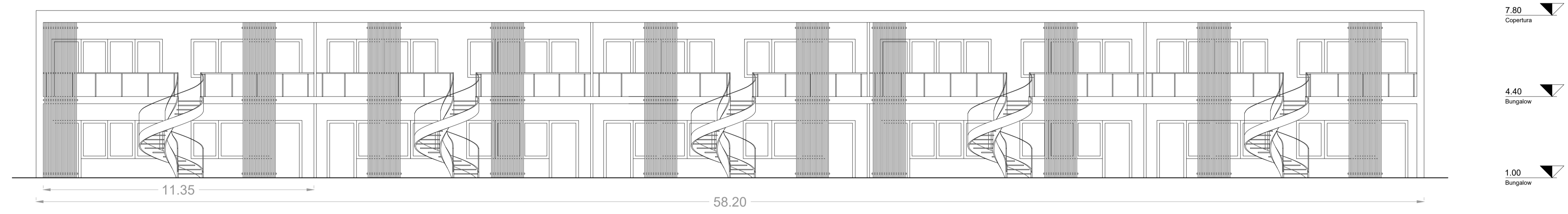

PROSPETTO SECONDARIO LATO VIA VITTORIO VENETO BUNGALOW 1-10



PROSPETTO SU LUNGOMARE A.VESPUCCI STRUTTURA RICETTIVA

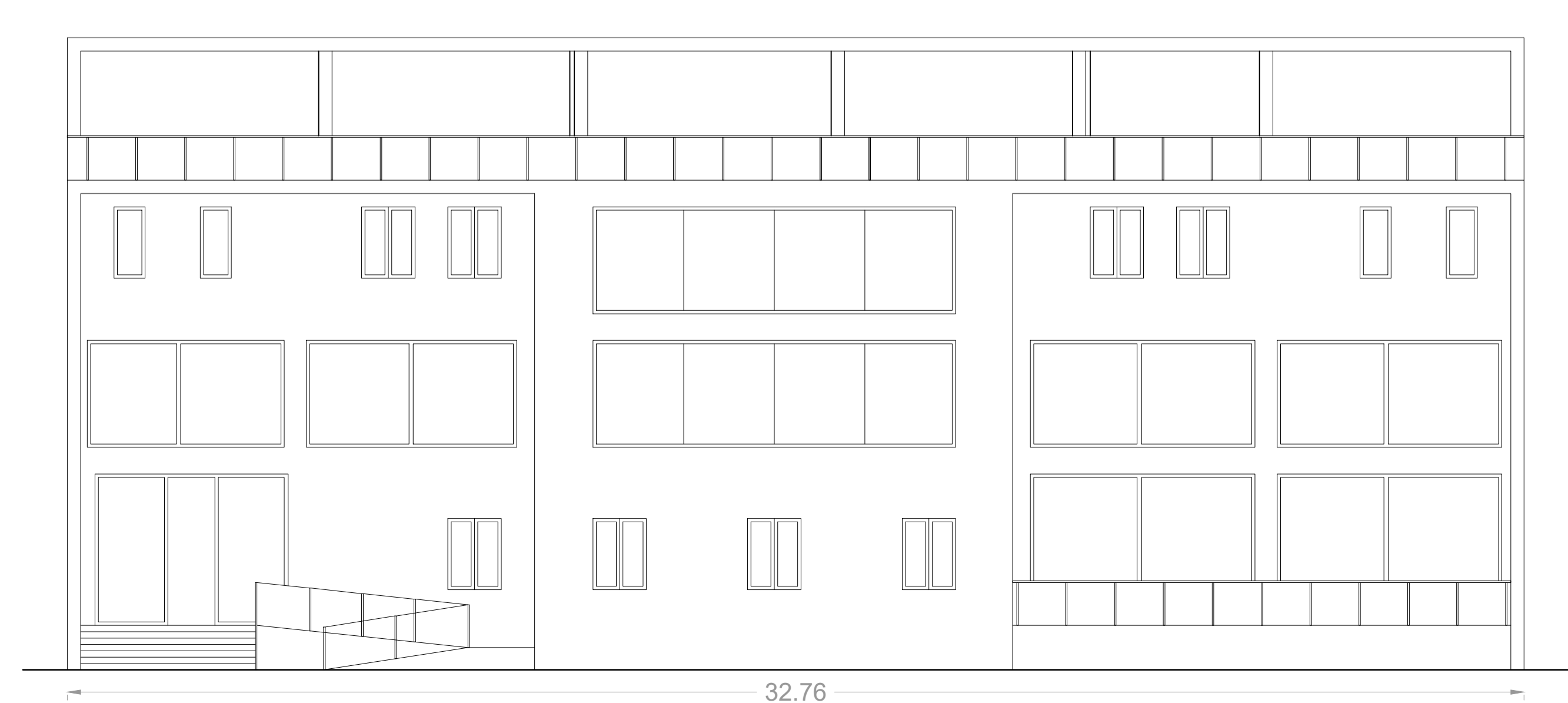

14.00 Copertura
 11.00 Terrazze e locali tecnici
 8.00 Servizi e camere
 5.00 Sale polifunzionali e servizi
 1.00 Servizi e ricezione
 0.00 Piano di campagna

PROSPETTO SULLA CORTE STRUTTURA RICETTIVA

